



AUSVERKAUFPREISE FÜR MNS MASKEN

Nur solange der Vorrat reicht.



Medizinischer Mund-Nasenschutz 3-lagig (MNS)

(PP) 17,5 x 9,5 cm

68233  18 x 50 St.

Auf Lager bis ca. 05/2021



Medizinischer Mund-Nasenschutz 4-lagig (MNS)

(PP) 17,5 x 9,5 cm

N0233  50 x 50 St.

Auf Lager bis ca. 05/2021



Mundschutz weiß

(PAP - Airlaid/TEX) 18 x 9,5 cm

68300  20 x 20 St.

Auf Lager bis ca. 05/2021



Mundschutz rosa

(PAP - Airlaid/TEX) 18 x 9,5 cm

68302  20 x 20 St.

Auf Lager bis ca. 05/2021



Mundschutz bordeaux

(PAP - Airlaid/TEX) 18 x 9,5 cm

68308  20 x 20 St.

Auf Lager bis ca. 05/2021



Mundschutz champagner

(PAP - Airlaid/TEX) 18 x 9,5 cm

68309  20 x 20 St.

Auf Lager bis ca. 05/2021



Mundschutz gelbgrün

(PAP - Airlaid/TEX) 18 x 9,5 cm

68317  20 x 20 St.

Auf Lager bis ca. 05/2021



Mundschutz schwarz

(PAP - Airlaid/TEX) 18 x 9,5 cm

68319  20 x 20 St.

Auf Lager bis ca. 05/2021



Mundschutz fuchsia

(PAP - Airlaid/TEX) 18 x 9,5 cm

68323  20 x 20 St.

Auf Lager bis ca. 05/2021



AUSLISTUNGEN

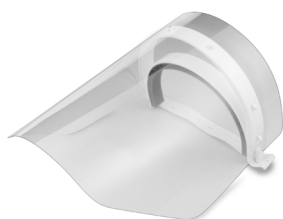

Visier Gesichtsschutz, weiß

(PS/PET)

68240  12 x 1 St.

Auf Lager bis ca. 05/2021

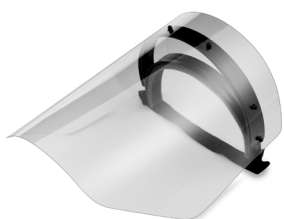

Visier Gesichtsschutz, schwarz

(PS/PET)

68249  12 x 1 St.

Auf Lager bis ca. 05/2021



Henkeltasse weiß

0,18 l ohne Füllstrich (PS)

73251  20 x 60 St.

Auf Lager bis ca. 05/2021



Henkeltasse braun

0,18 l ohne Füllstrich (PS)

73252  20 x 60 St.

Auf Lager bis ca. 05/2021

AUSLISTUNGEN



Schale 60 weiß
(XPS) 135 x 135 x 20 mm
96001 1 x 3600 St.

Auf Lager bis ca. 04/2021



Schale 70 weiß
(XPS) 175 x 135 x 24 mm
97001 1 x 2250 St.

Auf Lager bis ca. 04/2021



Schale 73 weiß
(XPS) 218 x 135 x 24 mm
97301 1 x 1500 St.

Ausverkauft



Schale S4 weiß
(XPS) 290 x 208 x 32 mm
99402 1 x 900 St.

Auf Lager bis ca. 04/2021



Messer weiß -BIO-
(CPLA) 17 cm
40008 20 x 100 St.

Auf Lager bis ca. 05/2021



Gabel weiß -BIO-
(CPLA) 17 cm
40007 20 x 100 St.

Auf Lager bis ca. 05/2021



Löffel weiß -BIO-
(CPLA) 17 cm
40006 20 x 100 St.

Auf Lager bis ca. 05/2021



Kaffeelöffel weiß -BIO-
(CPLA) 12,5 cm
40003 20 x 100 St.

Auf Lager bis ca. 05/2021



Messer weiß
(PS) 16,5 cm
65008 40 x 12 St.

Auf Lager bis ca. 05/2021



Gabel weiß
(PS) 16,5 cm
65007 40 x 12 St.

Auf Lager bis ca. 05/2021



Löffel weiß
(PS) 16,5 cm
65006 40 x 12 St.

Auf Lager bis ca. 05/2021



Kaffeelöffel weiß
(PS) 12,5 cm
65003 40 x 20 St.

Auf Lager bis ca. 05/2021



Messer stabil klar
(PS) 17,5 cm
73058 20 x 100 St.

Auf Lager bis ca. 05/2021



Gabel stabil klar
(PS) 17,5 cm
73057 20 x 100 St.

Auf Lager bis ca. 05/2021



Löffel stabil klar
(PS) 17,5 cm
73056 20 x 100 St.

Auf Lager bis ca. 05/2021



Kaffeelöffel stabil klar
(PS) 12,5 cm
73053 20 x 100 St.

Auf Lager bis ca. 05/2021



Messer PREMIUM klar
(PS) 18,5 cm
73078 40 x 50 St.

Auf Lager bis ca. 05/2021



Gabel PREMIUM klar
(PS) 18,5 cm
73077 40 x 50 St.

Auf Lager bis ca. 05/2021



Löffel PREMIUM klar
(PS) 18,5 cm
73076 40 x 50 St.

Auf Lager bis ca. 05/2021



Kaffeelöffel PREMIUM klar
(PS) 13 cm
73073 40 x 50 St.

Auf Lager bis ca. 05/2021

Haushaltspackung

AUSLISTUNGEN



Mokkalöffel weiß
(PS) 10,5 cm
73002 40 x 100 St.
Auf Lager bis ca. 05/2021



Kaffee-Rührstäbchen weiß
(PS) 11 cm
73011 5 x 1000 St.
Auf Lager bis ca. 05/2021



Kaffee-Rührstäbchen weiß
(PS) 13 cm
73013 7 x 1000 St.
Auf Lager bis ca. 05/2021



Kaffee-Rührstäbchen weiß
(PS) 16 cm
73016 5 x 1000 St.
Auf Lager bis ca. 04/2021



Salatgabel weiß
(PP) 12 cm
73005 30 x 80 St.
Auf Lager bis ca. 06/2021



Kuchengabel weiß
(PS) 14 cm
73004 20 x 100 St.
Auf Lager bis ca. 06/2021



Cocktail-Löffel weiß
(PS) 21 cm
73030 16 x 100 St.
Auf Lager bis ca. 05/2021



Cocktail-Löffel klar
(PS) 21 cm
73031 16 x 100 St.
Auf Lager bis ca. 05/2021



Kaffeelöffel weiß einzeln gehüllt
(PS) 12,5 cm
65013 10 x 100 St.
Auf Lager bis ca. 05/2021



Löffel einzeln gehüllt weiß
(PS) 16,5 cm
65016 10 x 100 St.
Auf Lager bis ca. 05/2021



Gabel einzeln gehüllt weiß
(PS) 16,5 cm
65017 10 x 100 St.
Auf Lager bis ca. 05/2021



Messer einzeln gehüllt weiß
(PS) 16,5 cm
65018 10 x 100 St.
Auf Lager bis ca. 05/2021



Pommes-Frites-Gabel bunt gemischt
(PS) 7,5 cm
73020 10 x 2000 St.
Auf Lager bis ca. 05/2021



Pommes-Frites-Gabel bunt gemischt
(PS) 8,5 cm
73021 10 x 1000 St.
Auf Lager bis ca. 05/2021



Eislöffel bunt gemischt
(PS) 9,5 cm
73022 10 x 1000 St.
Auf Lager bis ca. 05/2021



Eislöffel bunt gemischt einzeln gehüllt
(PS) 9,5 cm
65010 10 x 100 St.
Auf Lager bis ca. 05/2021



Ballonstab aus Kunststoff
(PS) 40 cm
59910 25 x 10 St.
Ausverkauft



Imbißschale weiß
250 ml (PP) 17,2 x 9,8 x 3,1 cm
73614 8 x 250 St.
Ausverkauft



Imbißschale weiß
300 ml (PP) 17,2 x 9,8 x 3,9 cm
73615 8 x 250 St.
Ausverkauft

i Diese Artikel sind aufgrund der Beschränkung von Einwegkunststoffen gemäß der Richtlinie (EU) 2019/904 des Europäischen Parlaments vom 5. Juni 2019 und des Herstellungsverbotes ab dem 03.07.21 ausgelistet.

UMLISTUNGEN



Teller rund
600 ml (ALU) Ø 19,5 x 2,5 cm
79219 10 x 100 St.
Ausverkauft



Teller rund
620 ml (ALU) Ø 21,4 x 2,3 cm
79222 1 x 200 St.



Schale eckig
900 ml (ALU) 21,8 x 11,4 x 5,4 cm
79194 5 x 100 St.
Auf Lager bis ca. 05/2021



Schale eckig
900 ml (ALU) 21,8 x 11,4 x 5,4 cm
79199 10 x 100 St.



Geeigneter Deckel
79190

NEUHEITEN

ZUBEHÖR FÜR TRINKBECHER



Papier-Manschette, braun
für Becher Ø 90 mm
(PAP)
76490 10 x 100 St.



Papier-Manschette, braun
für Becher Ø 80 mm
(PAP)
76480 10 x 100 St.



Tragetablett für 2 Becher
(PAP - Recycling) 19 x 11 cm
76270 1 x 150 St.





Papierzuschnitt, fettdicht
(PAP) 30 x 30 cm
90030  1 x 1000 St.



SERVIETTEN 3-LAGIG



Serviette BAYERN blau
(PAP - 100% Zellstoff) 33 x 33 cm
82512  12 x 20 St.



Serviette KARO braun
(PAP - 100% Zellstoff) 33 x 33 cm
82502  12 x 20 St.



SERVIETTEN 1-LAGIG

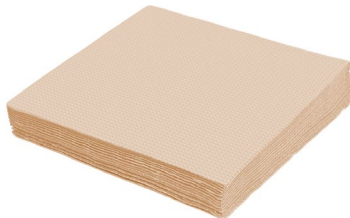

Serviette natur
(PAP - 100% Zellstoff) 33 x 33 cm
70521  28 x 100 St.

